



RÉPUBLIQUE
FRANÇAISE

*Liberté
Égalité
Fraternité*

AGENCE
NATIONALE
DE LA COHÉSION
DES TERRITOIRES

L'AGENCE DANS VOTRE DÉPARTEMENT

ISÈRE

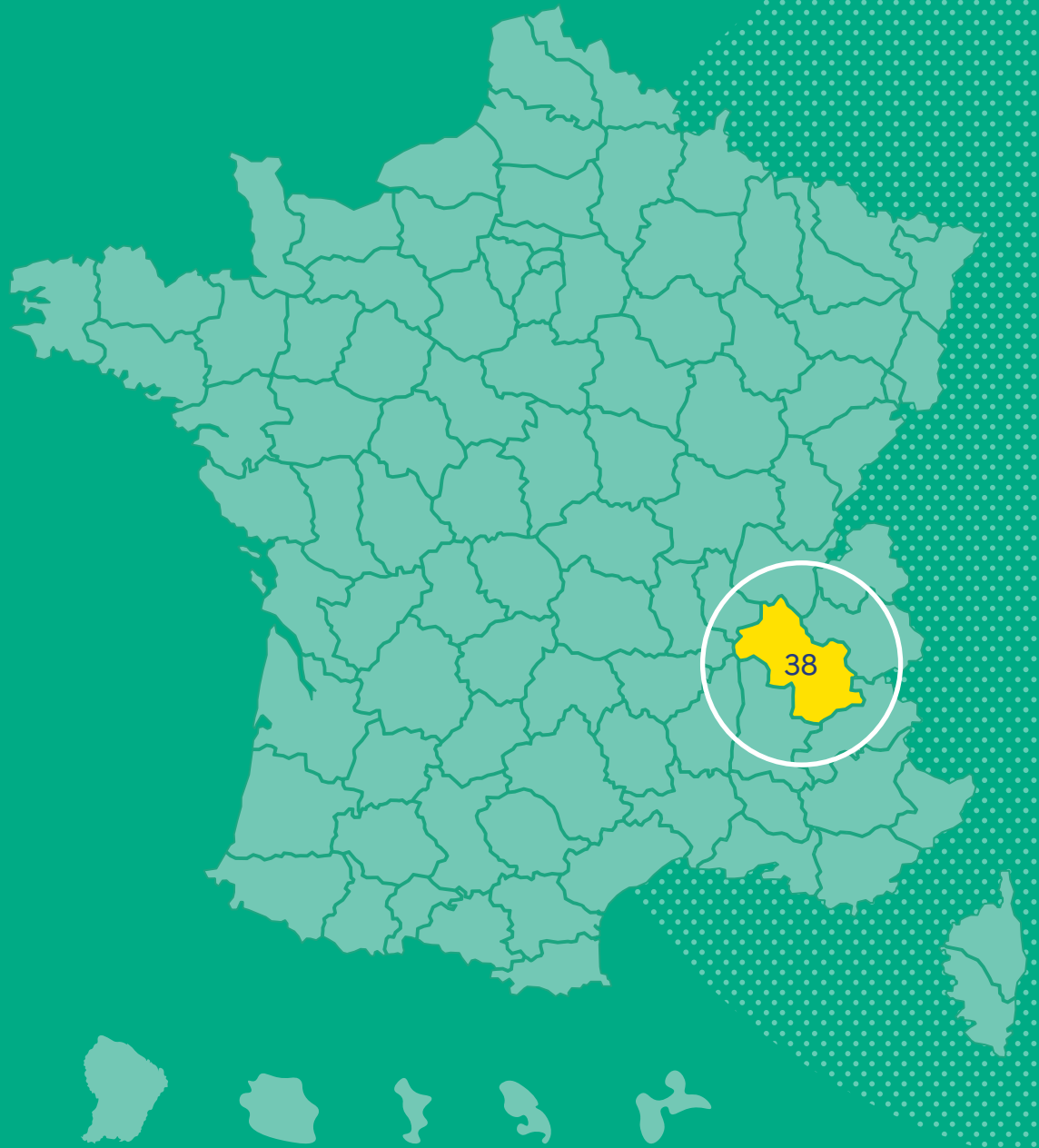

1^{er} juillet 2021

À vos côtés



L'Agence nationale de la cohésion des territoires a été créée afin d'offrir un accompagnement sur mesure aux territoires français, pour les aider à répondre aux enjeux spécifiques auxquels ils sont confrontés et à engager les grandes transitions écologiques, numériques et économiques.

Dans chaque département, sous l'égide du préfet, l'agence développe une diversité de solutions au service des projets des territoires dans une approche contractuelle et partenariale.



Jacqueline Gourault

Ministre de la Cohésion des territoires et des Relations avec les collectivités territoriales



L'Agence nationale de la cohésion des territoires se mobilise fortement auprès des collectivités les plus fragiles et plus largement accompagne les élus locaux dans la réalisation de leurs projets de territoire, en simplifiant leurs démarches et en leur apportant toute l'aide et le soutien dont ils peuvent avoir besoin.

Cette fiche territoriale vous présente de manière synthétique et complète les différentes actions de l'ANCT dans votre département.



Caroline Cayeux

Présidente de l'Agence nationale de la cohésion des territoires



Yves Le Breton

Directeur général de l'Agence nationale de la cohésion des territoires

Sommaire

p. 3

CONTEXTE TERRITORIAL

p. 4-6

**PROGRAMMES
D'ACTION DE L'ANCT**
Territoires et ruralités
Politique de la ville
Numérique

p. 7

**ACCOMPAGNEMENT
SUR MESURE ET
PLAN DE RELANCE**

p. 8

L'ANCT EN PRATIQUE

CONTEXTE TERRITORIAL



1 258 722
habitants



7 869
km²



512
communes



18
intercommunalités

dont

61
en zone de
revitalisation
rurale



26
quartiers prioritaires
de la politique de la
ville

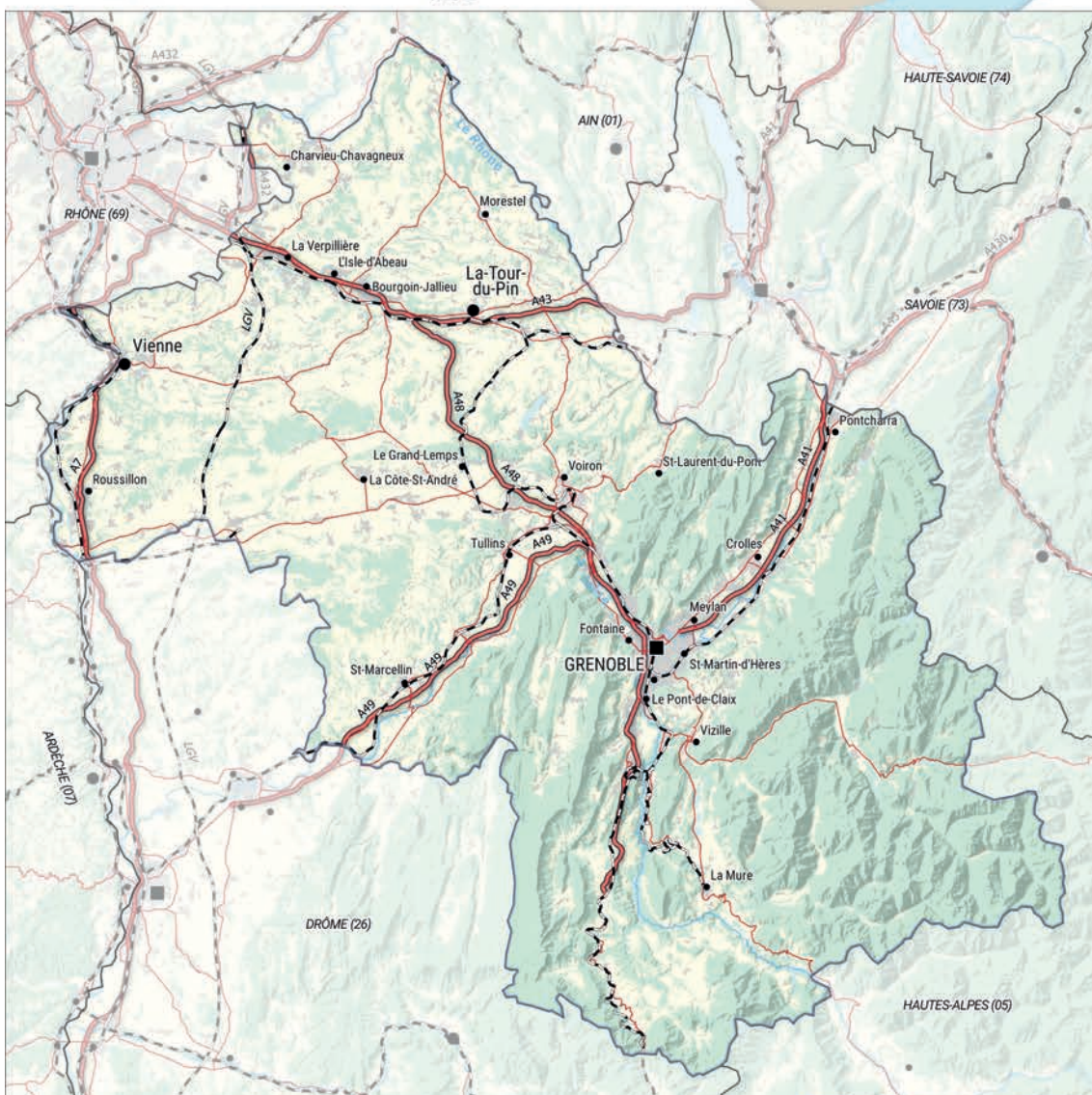

Occupation du sol

- Espace bâti
- Espace agricole
- Espace boisé

Réseau viarie

- Autoroute
- Route
- Voie ferrée

Repères

- Cours d'eau
- Préfecture de département
- Sous-préfecture
- Chef-lieu de canton

10 km

Sources des données : Insee RP 2017 COG 2019, ONPV 2015, Observatoire des Territoire 2020
Sources du fond cartographique : IGN, ADMIN EXPRESS® COG 2019, BD CARTO® BD ALTI® 2020 ; Corine Land Cover 2018 ; données routières OSM 2020

PORTRAIT DE TERRITOIRE



scanner pour accéder au
portrait de territoire détaillé



Territoires et ruralités

France Services

15 espaces France Services :
2 à Grenoble, Saint-Marcellin, Morestel, Monestier-de-Clermont, Le Pont-de-Claix, Mens, Villefontaine, La Mure, La Tour-du-Pin, La Côte-Saint-André, Le Pont-de-Beauvoisin, Le Bourg-d'Oisans, Heyrieux et un bus itinérant

Action cœur de ville

3 communes bénéficiaires du programme :
Bourgoin-Jallieu, Vienne, Voiron

15 millions d'euros : les engagements cumulés de l'État et des partenaires financiers pour ce programme dans le territoire.

Petites villes de demain

14 villes bénéficiaires du programme :
Beaufort, Chasse-sur-Rhône, Crémieu, La Côte-Saint-André, La Mure, La Tour-du-Pin, Le Bourg-d'Oisans, Le Pont-de-Beauvoisin, Mens, Pontcharra, Saint-Laurent-du-Pont, Saint-Marcellin, Tullins et Villard-de-Lans

Territoires d'industrie

3 Territoires d'industrie :
La Tour du Pin – Grésivaudan ; Bièvre Isère ; Vienne Condrieu

7,028 millions d'euros : aide octroyée par l'État et la Région dans le cadre du plan de relance pour l'industrie, au titre du fonds d'accélération des investissements industriels dans les territoires.

Ruralité

10 contrats de ruralité :
Bièvre Est ; Trièves ; Oisans ; Val du Dauphiné ; Pays Voironnais ; Massif du Vercors ; Viennes Agglo ; Bièvre Isère communauté ; Collines Nord Dauphiné ; Territoire de Beaufort et Pays Roussillonnais

Montagne

9 agents au sein du Commissariat de massif des Alpes.
Cheville ouvrière du programme Avenir Montagnes Ingénierie.

38,83 millions d'euros : l'enveloppe issue du plan de relance de Fonds national d'aménagement durable du territoire (FNADT) pour 2021 et 2022.



Politique de la ville

Géographie et moyens des quartiers prioritaires de la ville (QPV)

26 QPV, dans lesquels résident 66 658 habitants soit 5 % de la population.

7 contrats de ville :
CA Porte de l'Isère, CA Vienne Agglo, CC Porte Dauphinoise de Lyon Saint-Exupéry, Grenoble Alpes Métropole, CC du Pays Roussillonnais, CC du Pays de Saint-Marcellin et CA du Pays Voironnais

2 750 000 euros : l'enveloppe de crédits du P147 dont bénéficie le département en 2021.

81 postes d'adultes relais.

24 postes FONJEP.

Cadre de vie, logement, mobilités et tranquillité publique

8 QPV retenus dans le cadre du Nouveau Programme National de Renouveau Urbain (NPNRU) :

- 2 projets d'intérêt national : *le quartier Villeneuve Village Olympique à Grenoble et le quartier des Essarts-Surieux à Echirolles*

- 6 projets d'intérêt régional : *quartier Mistral Lys Rouge Camine à Grenoble, le quartier Renaudie Champberton La Plaine à Saint-Martin-d'Hères, le quartier de Saint-Bonnet à Villefontaine, Brunetière à Voiron, Saint-Hubert à L'Isle-d'Abeau, et Vallée de Gère à Vienne*

1 quartier identifié pour les bataillons de la prévention : *le quartier Essarts Surieux à Echirolles*

Éducation et petite enfance

8 collèges du département dans lesquels sont scolarisés les enfants résidant dans les QPV classés en REP ou REP+ et concernés par le dispositif de dédoublement des classes.

1 QPV éligible à la labellisation « Cités éducatives » : *La Villeneuve-Village Olympique/ Essarts-Surieux à Grenoble / Echirolles*

Emploi, formation et développement économique

Les QPV du département bénéficient du dispositif « emplois francs » depuis la généralisation de l'expérimentation, le 1^{er} janvier 2020.

À ce jour, on dénombre **290** contrats signés au profit de demandeurs d'emploi résidant dans les QPV du département, dont 76 % en CDI. 41 % des bénéficiaires sont des femmes et 24 % ont moins de 26 ans. Ce volume représente 16 % des contrats signés dans la région Auvergne-Rhône-Alpes.

2 « Cités de l'Emploi » en cours de déploiement sur Grenoble Alpes Métropole et sur la CA Porte de l'Isère.

1 zone franche urbaine-territoire entrepreneur (ZFU-TE) : *les quartiers Village Olympique et la Villeneuve à Grenoble*

Soutien à la vie associative et médiation sociale

1 centre de ressources politique de la ville, Labo Cités, couvre la région Auvergne-Rhône-Alpes. Créé en 1993, il est composé d'une équipe de 6,8 ETP.
Subvention 2021 : 252 000 €.

5 « Fabriques de territoire » labélisées : *La Machinerie à Grenoble; Tiers Lieu CCAS à Saint Marcellin; SCIS SA TRI Rhône Alpes à Pont Evêque; Le Grand Collectif à Grenoble; Big Bang Ballers France et CEMEA Rhône Alpes à Grenoble*

11 projets retenus dans le cadre du programme « Tremplin Asso ».



Numérique

France Mobile

Dans le cadre du dispositif de couverture ciblée (DCC):

509 zones prioritaires à couvrir identifiées en Auvergne-Rhône-Alpes, dont 34 en Isère.

2 mis en service dans le département sur un total de 88 mis en service au niveau régional.

Dans le cadre du dispositif 4G fixe:

47 sites identifiés en Auvergne-Rhône-Alpes, dont 8 en Isère.

0 mis en service dans le département sur un total de 6 mis en service au niveau régional.

France Très Haut Débit

Le déploiement de la fibre optique jusqu'à l'abonné (FttH) sur le territoire est assuré par trois initiatives complémentaires:

- celle de l'ensemble des opérateurs de télécommunications en zone très dense, soit sur Grenoble et certaines communes de son agglomération: Échirrolles, Meylan, Le Pont-de-Claix et Seyssinet-Pariset;
- celle d'Orange et SFR sur la zone moins dense d'initiative privée (dite zone AMII) sur le périmètre de **41 communes**, des CA du Pays Voironnais, de la Porte de l'Isère, de Vienne Condrieu et de la métropole Grenoble-Alpes-Métropole;
- celle du conseil départemental de l'Isère sur les **466 autres communes** du département qui compose la zone d'initiative publique.

	Total des locaux à déployer en FttH	Locaux raccordables en FttH à date
Zone très dense	162 000 (23 %)	139 000 (86 %)
Zone AMII	161 000 (23 %)	135 000 (84 %)
Zone RIP	382 000 (54 %)	121 000 (42 %)
TOTAL	705 000	105 000 (27 %)

NB: les « locaux à desservir en fibre optique » de la présente note, ainsi que les « locaux raccordables à la fibre optique à date », sont issus de l'open data de l'Arcep au 1er trimestre 2021 publié le 3 juin 2021.

L'État finance le projet de réseau d'initiative publique du conseil départemental de l'Isère à hauteur de 97,5 millions d'euros.

Fabriques numériques

217 fabriques retenues au titre de l'AMI, dont 6 dans l'Isère: La Machinerie, SCIC SA TRI Rhône-Alpes (Société Coopérative d'Intérêt Collectif), Tiers Lieu CCAS, Luz'In, Le Grand Collectif, Big Bang Ballers France et CEMEA Rhône-Alpes

Hubs Territoriaux

D'ici à fin 2020, la totalité du territoire sera couverte en hubs.

Couverture des départements de l'Auvergne-Rhône-Alpes par un hub: **INAURA**

Conseillers numériques

23 structures d'accueil et **36** conseillers numériques validés en comité de sélection.

Pass numériques

L'État ouvre des appels à projets pour cofinancer l'acquisition des pass numériques par les collectivités territoriales. Une première vague s'est clôturée le 31 juillet 2020.

Les collectivités peuvent de nouveau candidater sur www.societenumerique.gouv.fr.

22 950 pass numériques déployés cette année pour un montant de 229 200 euros en Isère.

ACCOMPAGNEMENT SUR MESURE

ET PLAN DE RELANCE

Contrats de relance et de transition écologique (CRTE)

Les CRTE sont un des outils de mise en œuvre du plan de relance, qu'ils déclinent dans tous les territoires pour les engager dans une dynamique de transformation sur les six prochaines années. Ils regroupent l'ensemble des contrats signés entre l'État et les collectivités mais aussi tous les programmes pilotés par l'ANCT.

À court terme, ils permettent de démarrer un certain nombre de projets pour répondre efficacement aux conséquences économiques et sociales de l'épidémie de la Covid-19. À plus long terme, les CRTE accompagneront les collectivités territoriales dans leurs transitions démographique, écologique, économique et numérique.

Le département compte **18** CRTE : *Bièvre Isère; Cœur de Chartreuse; de Bièvre Est; de l'Oisans; de la Matheysine; des Collines du Nord Dauphiné; du Massif du Vercors; du Pays Voironnais; du Trièves; Entre Bièvre et Rhône; Grenoble-Alpes-Métropole; Le Grésivaudan; Les Balcons du Dauphiné; Les Vals du Dauphiné; Lyon-Saint-Exupéry en Dauphiné; Porte de l'Isère; Saint-Marcellin Vercors Isère Communauté; Vienne Condrieu*

6 de ces territoires seront accompagnés par l'ANCT.

Accompagnement sur mesure par l'ANCT

Dans le département, la délégation territoriale de l'ANCT a sollicité les communes pour recenser les besoins en assistance à maîtrise d'ouvrage sur le territoire.

10 projets accompagnés sur mesure (*cf. annexe*).

EN PRATIQUE

Comment saisir l'ANCT ?



ÉLU LOCAL



PRÉFET

Délégué territorial
de l'ANCT



Retrouvez

la liste des délégués
territoriaux dans
les départements
sur le site Internet
de l'ANCT

Le projet
est complexe

Le préfet met en place un
groupe projet dédié pour trouver
des **solutions sur mesure**
avec l'Agence

Le projet s'inscrit dans
un programme national
de l'Agence

L'Agence applique
la **méthodologie**
du programme

Le projet fait l'objet
d'un contrat ou d'un
pacte territorial

L'Agence mobilise son **ingénierie**
et un **appui renforcé** pour la
réalisation des actions

MISE EN
ŒUVRE LOCALE



Pour le diagnostic de
votre territoire et vos
projets, **l'Agence est
pleine de ressources !**

L'Agence nationale de la cohésion des territoires dispose de plusieurs sites annexes avec des données, des indicateurs, des analyses territoriales et des cartes : un panel d'outils pour réaliser vos propres diagnostics territoriaux et vous aider dans la réalisation de vos projets.

OBSERVATOIRE
DES TERRITOIRES



observatoire-des-territoires.gouv.fr

ONPV
Observatoire national de la
politique de la ville

onpv.fr

SIG
ville

système
d'information
géographique
de la politique
de la ville

sig.ville.gouv.fr



cartotheque.anct.gouv.fr



Publications
thématiques

Rendez-vous sur notre rubrique dédiée :
agence-cohesion-territoires.gouv.fr > ressources



ANNEXE

Accompagnement sur mesure par l'ANCT

Dans le département, la délégation territoriale de l'ANCT a sollicité les communes pour recenser les besoins en assistance à maîtrise d'ouvrage sur le territoire.

10 projets accompagnés sur mesure :

Porteur du projet	Nature du projet	Nom du projet	Nature de l'accompagnement
CC Collines du Nord Dauphiné	Appui à l'élaboration ou contribution à un projet de territoire	CRTE	Mise à disposition d'un prestataire externe
Trièves	Appui à l'élaboration ou contribution à un projet de territoire	CRTE	Mise à disposition d'un prestataire externe
St Marcellin Vercors Isère communauté	Appui à l'élaboration ou contribution à un projet de territoire	CRTE	Mise à disposition d'un prestataire externe
Grenoble-Alpes-Métropole	Appui à l'élaboration ou contribution à un projet de territoire	CRTE	Expertise d'un opérateur partenaire de l'ANCT (Ademe)
Bièvre Est	Appui à l'élaboration ou contribution à un projet de territoire	CRTE	Expertise d'un opérateur partenaire de l'ANCT (Cerema)
CC de l'Oisans	Appui à l'élaboration ou contribution à un projet de territoire	CRTE	Expertise d'un opérateur partenaire de l'ANCT (Cerema)
CC de l'Oisans	Redynamisation économique et transformation de friches	Commune de Livet-Gavet	Expertise interne ANCT
CC Cœur de Chartreuse	Appui à l'élaboration ou contribution à un projet de territoire	CRTE	Subvention directe 20 000 €
CC Lyon Saint Exupéry en Dauphiné	Appui à l'élaboration ou contribution à un projet de territoire	CRTE	Subvention directe 20 000 €
CC de la Matheysine	Appui à l'élaboration ou contribution à un projet de territoire	CRTE	Mise à disposition d'un prestataire externe